

1. ORGANIGRAMA

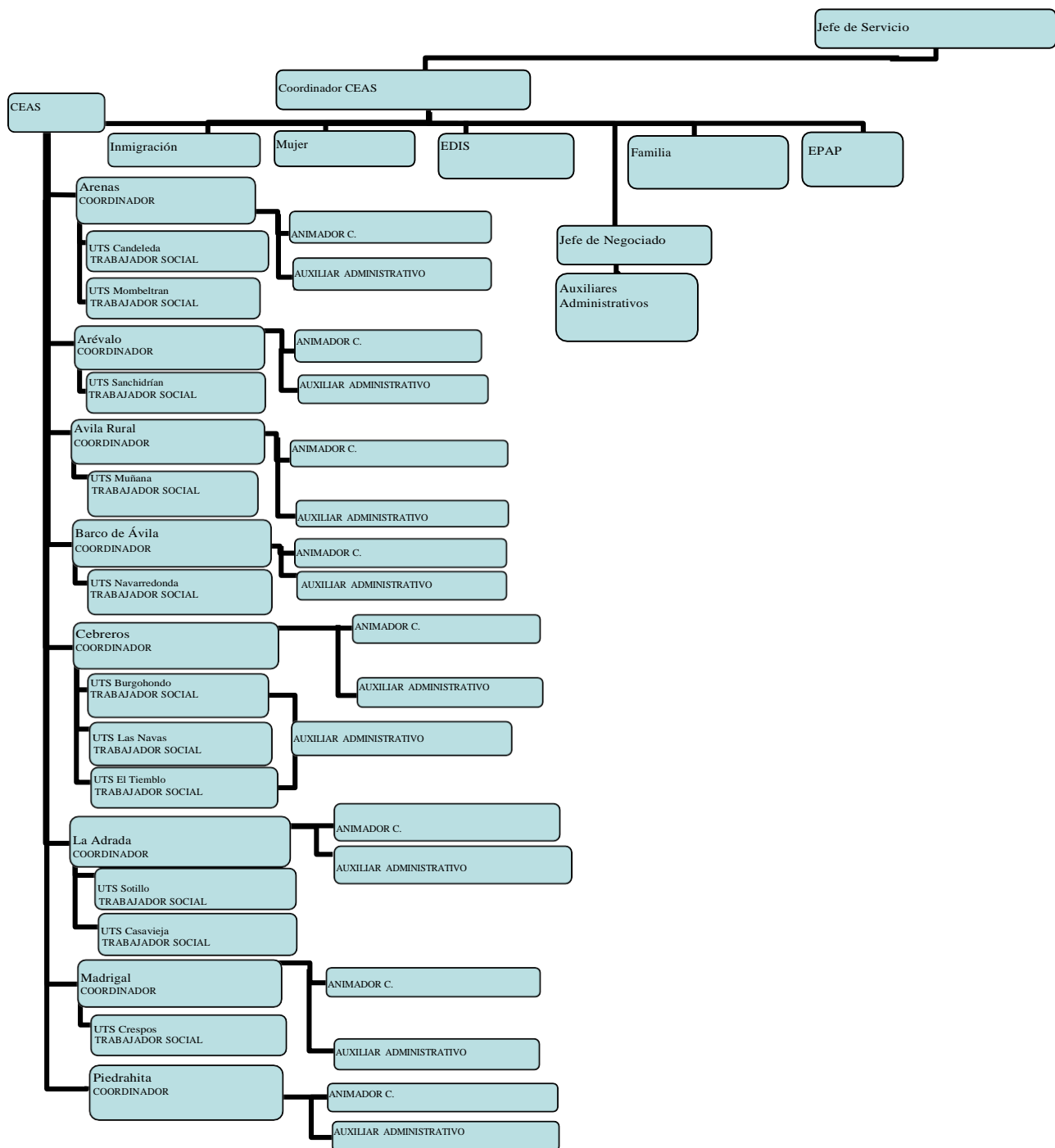



SEDES SERVICIOS SOCIALES

**1.2. CENTROS DE ACCIÓN
SOCIAL DE LA DIPUTACIÓN DE
ÁVILA**

CEAS ARENAS DE SAN PEDRO

Dirección: C/ Bernardo Chinarro 2 A
Arenas de San Pedro
Tlfno. 920 37 00 72
620 317 091
Atención bajo Cita Previa (09:00 a 13:00)

Email Trabajador Social: ceasarenas@diputacionavila.es

Email Animadora Comunitaria: animadorarenas@diputacionavila.es

PUEBLOS DE ARENAS DE SAN PEDRO:

- ARENAS DE SAN PEDRO
- LANZAHÍTA

UTS CANDELEDA

Dirección: Avda. de la Constitución 8,1º
05480 Candeleda
Tlfno. 920 38 23 68
620 317 091

Atención bajo Cita Previa (09:00 a 13:00)

Email Trabajador Social: ceascandeleda@diputacionavila.es

Email Animadora Comunitaria: animadorarenas@diputacionavila.es

Email auxiliar administrativo: auxiliarcandeleda@diputacionavila.es



PUEBLOS DE CANDELEDA:

- CANDELEDA
- POYALES DEL HOYO
- EL RASO_

UTS MOMBELTRAN

Dirección: Plaza del Generalísimo s/n
05410 Mombeltrán
Tlfno. 920 38 60 32
620 317 091

Atención bajo Cita Previa (09:00 a 13:00)

Email Trabajador Social: ceasmombeltran@diputacionavila.es

Email Animadora Comunitaria: animadorarenas@diputacionavila.es

PUEBLOS DE MOMBELTRÁN:

- CUEVAS DEL VALLE
- EL ARENAL
- EL HORNILLO
- GUISANDO
- MONBELTRÁN
- SAN ESTEBAN DEL VALLE
- SANTA CRUZ DEL VALLE
- VILLAREJO DEL VALLE

CEAS LA ADRADA

Dirección: Plaza Teniente General Barroso s/n
05430 La Adrada
Tlfno. 918 671 391
665 790 451

Atención bajo Cita Previa (09:00 a 13:00)

Email Trabajadora Social: ceasadrada@diputacionavila.es



Email Animadora Comunitaria: animadoradrada@diputacionavila.es

Email Auxiliar Administrativo: auxiliaradrada@diputacionavila.es

PUEBLOS DE LA ADRADA:

- LA ADRADA
- NAVAHONDILLA
- SANTA MARIA DEL TIETAR

UTS SOTILLO DE LA ADRADA

Dirección: Isaac Peral, 4
05420 Sotillo de la Adrada
Tlfno. 918 661 414
665 790 451

Atención bajo Cita Previa (09:00 a 13:00)

Email Trabajadora Social: ceassotillo@diputacionavila.es

Email Animadora Comunitaria: animadoradrada@diputacionavila.es

Email Auxiliar Administrativo: auxiliaradrada@diputacionavila.es

PUEBLOS DE SOTILLO DE LA ADRADA:

- CASILLAS
- FRESNIDILLA
- HIGUERA DE LAS DUEÑAS
- SOTILLO DE LA ADRADA

UTS CASAVIEJA

Dirección: Avda. castilla y León s/n
05450 Casavieja
Tlfno. 918 678 570
665 790 451

Atención bajo Cita Previa (09:00 a 13:00)



Email Trabajadora Social: ceascasavieja@diputacionavila.es

Email Animadora Comunitaria: animadoradrada@diputacionavila.es

Email Auxiliar Administrativo: auxiliaradrada@diputacionavila.es

PUEBLOS DE CASAVIEJA:

- CASAVIEJA
- GAVILANES
- MIJARES
- PEDRO BERNARDO
- PIEDRALAVES

CEAS AREVALO

Dirección: Plaza del Real,12
05200 Arévalo
Tlfno. 920 30 2 334
615 725 918
Atención bajo Cita Previa (09:00 a 13:00)

Email Trabajadora Social: ceasarevalo@diputacionavila.es

Email Animadora Comunitaria: animadorarevalo@diputacionavila.es

Email Auxiliar Administrativo: auxiliararevalo@diputacionavila.es

PUEBLOS DE AREVALO:

- AREVALO
- DONVIDAS
- ESPINOSA DE LOS CABALLEROS
- GUTIERRE MUÑOZ
- PALACIOS DEGODA
- SINLABAJOS_

UTS SANCHIDRIAN:

Dirección: Plaza Mayor 1
05290 Sanchidrián



Tlfno. 920 31 81 88
615 725 918

Atención bajo Cita Previa (09:00 a 13:00)

Email Trabajadora Social: ceassanchidrian@diputacionavila.es

Email Animadora Comunitaria: animadorarevalo@diputacionavila.es

Email Auxiliar Administrativo: auxiliararevalo@diputacionavila.es

PUEBLOS DE SANCHIDRIAN:

- ADANERO
- ALDEASECA
- BLASCOSANCHO
- CABIZUELA
- EL BOHONDON
- EL OSO
- HERNANSANCHO
- LANGA
- NAVA DE AREVALO
- PAJARES DE ADAJA
- PEDRO RODRIGO
- SANPASCUAL
- SAN VICENTE DE AREVALO
- SANCHIDRIAN
- TIÑOSILLOS
- VELAYOS
- VILLANUEVA DE GOMEZ
- VILLANUEVA DELACERAL

CEAS ÁVILA RURAL

Dirección: Avda. Juan Pablo II, s/n
05003 Ávila

Tlfno. 920 25 74 74

Atención bajo Cita Previa (09:00 a 13:00)

Email Trabajadora Social: ceasavila@diputacionavila.es



Email Animadora Comunitaria: jamaroto@diputacionavila.es

Email Auxiliar Administrativo: auxiliaravila@diputacionavila.es

PUEBLOS DE AVILA RURAL:

- BERROCALEJO DEARAGONA
- CARDEÑOSA
- EL FRESNO
- GEMUÑO
- GOTARRENDURA
- LA COLILLA
- LAS BERLANAS
- MAELLO
- MARLIN
- MEDIANA DEVOLTOYA
- MINGORRIA
- MIRONCILLO
- NIHARRA
- OJOS ALBOS
- PADIERNOS
- PEÑALBA DEAVILA
- POZANCO
- RIOFRIO
- SALOBRAL
- SAN ESTEBAN DE LOS PATOS
- SANTA MARIA DELCUBILLO
- SANTO DOMINGO DE LAS POSADAS
- SOTALBO
- TOLBAÑOS
- TORNADIZOS DE AVILA

UTS MUÑANA

Dirección: Plaza Dieciocho de Julio, 1 1º-2
05540 Muñana
Tlfno. 920 23 16 15
615 626 067
Atención bajo Cita Previa (09:00 a 13:00)

Email Trabajadora Social: ceasmunana@diputacionavila.es



Email Animadora Comunitaria: animadorpiedrahita@diputacionavila.es

Email Auxiliar Administrativo: auxiliarmunana@diputacionavila.es

PUEBLOS DE MUÑANA:

- AVEINTE
- BULARROS
- CASASOLA
- CILLAN
- CHAMARTIN
- GALLEGOS DE ALTAMIROS
- GRANDES Y SAN MARTIN
- LA HIJA DE DIOS
- LA SERRADA
- LA TORRE
- MARTIHERRERO
- MENGAMUÑOZ
- MONSALUPE
- MUÑANA
- MUÑO GALINDO
- MUÑOPEPE
- NARRILLOS DEL REBOLLAR
- NARROS DEL PUERTO
- RIOCABADO
- PASCUALCOBO
- SAN PEDRO DEL ARROYO
- SANCHORREJA
- SANTA MARIA DEL ARROYO
- SOLANA DEL RIOALMAR
- SOLOSANCHO
- SOTALBO
- VILLAFLOR

CEAS EL BARCO DE ÁVILA

Dirección: C/ de la Pasión,5
05600 El Barco de Ávila
Tlfn. 920 34 07 29
615 727 157



Atención bajo Cita Previa (09:00 a 13:00)

Email Trabajadora Social: ceasbarco@diputacionavila.es

Email Animadora Comunitaria: animadorbarco@diputacionavila.es

Email Auxiliar Administrativo: auxiliarbarco@diputacionavila.es

PUEBLOS DE BARCO DE AVILA:

- ALDEANUEVA DE SANTA CRUZ
- AVELLANEDA
- BECEDAS
- BOHOYO
- EL BARCO DE AVILA
- EL LOSAR DEL BARCO
- GILBUENA
- GILGARCIA
- JUNCIANA
- LA ALDEHUELA
- LA CARRERA
- LOS LLANOS DE TORMES
- MEDINILLA
- NAVA DEL BARCO
- NAVALONGUILLA
- NAVATEJARES
- NEILA DE SAN MIGUEL
- PUERTO CASTILLA
- SAN BARTOLOME DE BEJAR
- SAN LORENZO DE TORMES
- SANTA MARIA DE LOS CABALLEROS
- SOLANA DE AVILA
- TORMELLAS
- UMBRIAS

CEAS CEBREROS

Dirección: Plaza de España, s/n
05260 Cebreros
Tlfn. 918 630 363
616 556 983



Atención bajo Cita Previa (09:00 a 13:00)

Email Trabajadora Social: ceascebreros@diputacionavila.es

Email Animadora Comunitaria: animadorcebreros@diputacionavila.es

Email Auxiliar Administrativo: auxiliarcebreros@diputacionavila.es

PUEBLOS DE CEBREROS:

- CEBREROS
- EL HOYO DE PINARES
- SANTA CRUZ DE PINARES

UTS LAS NAVAS DEL MARQUÉS

Dirección: Plaza de la Villa,1
05230 Las Navas del Marqués
Tlfno. 918 972 000
616 556 983

Atención bajo Cita Previa (09:00 a 13:00)

Email Trabajadora Social: ceaslasnavas@diputacionavila.es

Email Animadora Comunitaria: animadorcebreros@diputacionavila.es

Email Auxiliar Administrativo: auxiliaralberche@diputacionavila.es

PUEBLOS DE LAS NAVAS DEL MARQUES:

- EL HERRADON
- LAS NAVAS DEL MARQUES
- NAVALPERAL DE PINARES
- PEGUERINOS
- SAN BARTOLOME DE PINARES

UTS BURGOHONDO

Dirección: Plaza de España, 1
05113 Burgohondo
Tlfno. 920 28 32 28



616 556 983

Atención bajo Cita Previa (09:00 a 13:00)

Email Trabajadora Social: ceasaburgohondo@diputacionavila.es

Email Animadora Comunitaria: animadorcebreros@diputacionavila.es

Email Auxiliar Administrativo: auxiliaralberche@diputacionavila.es

PUEBLOS DE BURGOHONDO:

- BURGOHONDO
- HOYOCASERO
- NAVALACRUZ
- NAVALMORAL DE LA SIERRA
- NAVALOSA
- NAVALUENGA
- NAVAQUESERA
- NAVARREDONDILLA
- NAVARREVISCA
- NAVATALGORDO
- SAN JUAN DEL MOLINILLO
- SERRANILLOS
- VILLANUEVA DE AVILA

UTS EL TIEMBLO

Dirección: Carretera Cebreros s/n (Centro de Salud)
El Tiemblo
Tlfno. 918 625 180
616 556 983

Atención bajo Cita Previa (09:00 a 13:00)

Email Trabajadora Social: ceaseltiemblo@diputacionavila.es

Email Animadora Comunitaria: animadorcebreros@diputacionavila.es

Email Auxiliar Administrativo: auxiliaralberche@diputacionavila.es



PUEBLOS DE EL TIEMBLO:

- EL BARRACO
- EL TIEMBLO
- SAN JUAN DE LA NAVA

CEAS MADRIGAL DE LAS ALTAS TORRES

Dirección: Plaza de Santa María, s/n
05220 Madrigal de las Altas Torres
Tlfn. 920 32 02 54
615 725 199

Atención bajo Cita Previa (09:00 a 13:00)

Email Trabajadora Social: ceasmadrigal@diputacionavila.es

Email Animadora Comunitaria: animadormadrigal@diputacionavila.es

Email Auxiliar Administrativo: auxiliarmadrigal@diputacionavila.es

PUEBLOS DE MADRIGAL DE LAS ALTAS TORRES:

- ALBORNOS
- BARROMAN
- BERCIAL DE ZAPARDIEL
- BERNUY DE ZAPARDIEL
- BLASCONUÑO DE MATA CABRAS
- CABEZAS DEL POZO
- CANALES
- CANTIVEROS
- CASTELLANOS DE ZAPARDIEL
- CISLA
- FUENTE EL SAUZ
- FUENTES DE AÑO
- HORCAJO DE LAS TORRES
- MADRIGAL DE LAS ALTAS TORRES
- MAMBLAS
- MORALEJA DE MATA CABRAS
- MUÑOMER DEL PECO
- NARROS DE SALDUEÑA



- PAPATRIGO
- RASUEROS
- SAN ESTEBAN DE ZAPARDIEL
- SAN JUAN DE LA ENCINILLA

UTS CRESPOS

Dirección: Plaza Constitución,1
05300 Crespos
Tlfno. 920 24 43 40
615 725 199

Atención bajo Cita Previa (09:00 a 13:00)

Email Trabajadora Social: ceascrepos@diputacionavila.es

Email Animadora Comunitaria: animadormadrigal@diputacionavila.es

Email Auxiliar Administrativo: auxiliarmadrigal@diputacionavila.es

PUEBLOS DE CRESPOS:

- BLASCOMILLAN
- BRAVOS
- CABEZAS DE ALAMBRE
- COLLADO DE CONTRERAS
- CONSTANZANA
- CRESPOS
- DONJIMENO
- EL PARRAL
- FLORES DE AVILA
- FONTIVEROS
- GALLEGOS DE SOBRINOS (BLASCOJIMENO)
- GIMIALCON
- HERREROS DE SUSO
- HURTUMPASCUAL (Gamonal, Viñegra de Moraña)
- MANCERA DE ARRIBA
- MIRUEÑA DE LOS INFANZONES
- MUÑICO
- MUÑOGRANDE
- MUÑOSANCHO
- NARROS DEL CASTILLO



- RIVILLA DE BARAJAS
- SALVADIOS
- SAN GARCIA DE INGELMOS
- SANTO TOME DE ZABARCOS
- SIGERES
- VIÑEGRA DE MORAÑA
- VITA

CEAS PIEDRAHITA

Dirección: Travesía del Duque de Alba, s/n
05500 Piedrahita
Tlfn. 920 36 11 04
615 62 6067

Atención bajo Cita Previa (09:00 a 13:00)

Email Trabajadora Social: ceaspiedrahita@diputacionavila.es

Email Animadora Comunitaria: animadorpedrahita@diputacionavila.es

Email Auxiliar Administrativo: auxiliarpiedrahita@diputacionavila.es

PUEBLOS DE PIEDRAHITA:

- . AMAVIDA (PASCUALMUÑOZ)
- AREVALILLO
- BECEDILLAS
- BONILLA DE LA SIERRA
- CABEZAS DEL VILLAR
- CASAS DEL PUERTO
- COLLADO EL MIRON
- DIEGO DEL CARPIO
- MALPARTIDA DE CORNEJA
- MANJABÁLAGO (Ortigosa de Rioalmar)
- MARTINEZ
- MESEGAR DE CORNEJA
- MUÑOTELLO
- NAVACEPEDILLA DE CORNEJA
- NAVAESCURIAL
- PIEDRAHITA



- POVEDA
- PRADOSEGAR
- SAN JUAN DEL OLMO
- SAN MIGUEL DE CORNEJA
- SAN MIGUEL DE SERREZUELA
- TORTOLES
- VADILLO DE LA SIERRA
- VALDECASA (PASARILLA DEL REBOLLAR)
- VILLAFRANCA DE LA SIERRA
- VILLANUEVA DEL CAMPILLO
- VILLATORO
- ZAPARDIEL DE LA CAÑADA

UTS NAVARREDONDA

Dirección: Plaza De Calvo Sotelo,1
05635 Navarredonda de Gredos
Tlfno. 920 34 81 96
615 725 918

Atención bajo Cita Previa (09:00 a 13:00)

Email Trabajadora Social: ceasnavarredonda@diputacionavila.es

Email Animadora Comunitaria: animadorbarco@diputacionavila.es

Email Auxiliar Administrativo: auxiliarbarco@diputacionavila.es

PUEBLOS DE NAVARREDONDA DE GREDOS:

- CEPEDA LA MORA
- GRAGANTA DEL VILLAR
- HORCAJADA (Encinares)
- HOYOS DE MIGUEL MUÑOZ
- HOYOS DEL COLLADO
- HOYOS DEL ESPINO
- HOYORREDONDO
- EL MIRÓN
- NARRILLOS DEL ÁLAMO (MERCADILLO)
- NAVADIJOS



- NAVALPERAL DE TORMES
- NAVARREDONDA DE GREDOS
- SAN BARTOLOME DE CORNEJA (PALACIOS DE CORNEJA)
- SAN JUAN DE GREDOS
- SAN MARTIN DE LA VEGA DEL ALBERCHE
- SAN MARTIN DEL PIMPOLLAR
- SANTA MARIA DEL BERROCAL
- SANTIAGO DEL COLLADO
- SANTIAGO DE TORMES
- VILLAR DE CORNEJA
- ZAPARDIEL DE LA RIBERA

EDIS AREVALO

Dirección: Plaza del Real,12
05200 Arévalo
Tlfno. 920 30 23 34

Atención bajo Cita Previa (09:00 a 13:00)

Email Trabajadora Social: edisarevalo@diputacionavila.es

COMPRENDE:

CEAS Arévalo
CEAS Madrigal de las altas Torres
CEAS Ávila Rural

EDIS PIEDRAHITA

Dirección: Travesía del Duque de Alba, s/n
05500 Piedrahita
Tlfno. 920 36 31 66

Email Trabajadora social: edispedrahita@diputacionavila.es

COMPRENDE:



CEAS Piedrahita
CEAS Barco de Ávila
UTS Las Navas del Marqués
CEAS Cebreros
Hoyo de Pinares

EDIS ALBERCHE –PINARES

Dirección: Plaza de España, 1
05113 Burgohondo
Tlfno. 920 28 32 28

Email Trabajadora social: ediscebreros@diputacionavila.es

COMPRENDE:

UTS Burgohondo
UTS Sotillo de La Adrada
UTS El Tiemblo
CEAS La Adrada

EDIS TIÉTAR SUR

Dirección: Avda. de la Constitución,8,1º
05480 Candeleda
Tlfno. 920 38 23 68
620 317 091

Email Trabajadora social: edistietar@diputacionavila.es

COMPRENDE:

CEAS Arenas de San Pedro
UTS Casavieja
UTS Candeleda
UTS Mombeltran
UTS Navarredonda



EPAP

Email Psicóloga: epapavila@diputacionavila.es

CEAS Piedrahita, CEAS Arévalo, CEAS Barco de Ávila, CEAS
Madrigal y CEAS Ávila Rural

Email Trabajadora Social: epapcebreros@diputacionavila.es

CEAS Cebreros

Email Trabajadora Social: epapsotillo@diputacionavila.es

CEAS La Adrada, CEAS Arenas de San Pedro



RESIDENCIAS TERCERA EDAD DE LA PROVINCIA Y CENTRO RESIDENCIAL
INFANTAS ELENA Y CRISTINA:

2. ATENCIÓN A LA TERCERA EDAD: RESIDENCIAS	
2.1. ATENCION A LA TERCERA EDAD: RESIDENCIAS	<p>Es un Servicio ofertado dentro del catálogo de los Servicios Sociales de la Diputación Provincial de Ávila, que garantiza la atención integral y continuada a las necesidades de la persona, promoviendo su autonomía y potenciando sus capacidades según el rol social de su ciclo evolutivo. Incluye el alojamiento, la manutención, la atención de sus necesidades básicas y de las necesidades particulares derivadas de su situación personal y social.</p> <p>La vida cotidiana se organiza a partir de la autodeterminación de la persona, y se desarrolla de forma normalizada en unidades de convivencia.</p> <p>Garantiza una atención personalizada basada en la identidad de la persona, sus expectativas y deseos, su visión y su enfoque de la vida cotidiana, a través de un proyecto de vida personal, de un profesional de referencia y de los apoyos que lo hagan posible.</p> <p>Población destinataria: Personas que por su situación personal y/o familiar no puedan permanecer en su</p>



	<p>residencia habitual.</p> <p>Modalidades</p> <ul style="list-style-type: none">· Servicio de atención residencial personas mayores.· Servicio de atención residencial para personas con discapacidad intelectual <p>Acceso: A través de cita previa con el profesional de referencia del CEAS correspondiente a su municipio de referencia.</p>
<p>2.2. CENTRO RESIDENCIAL INFANTAS ELENA Y CRISTINA (ÁVILA)</p>	<p style="text-align: center;">ACCESO A CENTRO RESIDENCIAL “INFANTAS ELENA Y CRISTINA”</p> <p>Los centros residenciales son el recurso más especializado para la atención de las necesidades de las personas mayores con mayor nivel de dependencia o en las que la atención familiar no es posible.</p> <p>El acceso a una plaza de atención residencial para personas mayores en el CRIEC, se puede llevar a cabo a través de dos maneras:</p> <ol style="list-style-type: none">1. <u>En plaza de Concierto con la Junta de Castilla y León para personas mayores.</u> <p>La solicitud normalizada dirigida a la Gerencia de Servicios sociales de Castilla y León la proporciona la propia Gerencia. Dicha solicitud,</p>



	<p>se presenta en la Gerencias Territoriales de Servicios Sociales, oficinas de información y registro de la Junta de Castilla y León o en cualquiera de los lugares establecidos en el art. 16.4 de la Ley 39/2015 (LPACAP).</p> <p>Lo pueden solicitar las personas mayores de 65 años, las personas mayores de 60 o más años, con discapacidad psíquica, y excepcionalmente, personas menores de 60 años, que tengan diagnosticada demencia tipo alzheimer.</p> <p>Es condición necesaria el previo y libre consentimiento de la persona o personas ingresadas que se realizara mediante declaración escrita firmada por el interesado en los procedimientos iniciados de oficio o por la firma de la solicitud, en los procedimientos iniciados de parte.</p> <p>2. <u>En plaza pública de Diputación Provincial de Ávila.</u> La solicitud normalizada dirigida al Ilmo. Sr Presidente de la Exma. Diputación Provincial de Ávila, se proporciona en los CEAS de la provincia o en el propio Centro Residencial y se presenta junto con la documentación que debe acompañarse, en el Registro General de la Diputación Provincial, en los Registros Auxiliares ubicados en los CEAS, en el propio</p>
--	--



	<p>Centro Residencial o en los lugares establecidos en el art. 16.4 de la Ley 39/2015 (LPACAP).</p> <p>Pueden solicitar la plaza, las personas mayores de 65 años, (pudiéndose obviar este requisito en casos excepcionales), que sean naturales de la provincia de Ávila (o sin serlo, acreditando residencia de al menos 2 años), que tengan solicitado el reconocimiento de la situación de dependencia.</p> <p>También existen en este Centro Residencial, un número <u>plazas concertadas con la Junta de Castilla y León para personas con discapacidad</u>, orientadas a proporcionar las personas con discapacidad intelectual, apoyos en proyecto de vida personal, orientados a la mejora continua de su calidad de vida.</p> <p>Para solicitar el acceso a estas plazas, se debe cumplimentar el anexo D de la solicitud de valoración de situación de Dependencia, y presentarlo en la Gerencia Territoriales de Servicios Sociales, oficinas de información registro de la Junta de Castilla y León o en cualquiera de los lugares establecidos en el art. 16.4 de la Ley 39/2015 (LPACAP).</p> <p>Servicios que se prestan:</p> <ul style="list-style-type: none">□ Hosteleros: Alojamiento, habitaciones personalizadas, comedores, dietas adecuadas,...
--	---



	<ul style="list-style-type: none">□ Lavandería: Limpieza de ropa personal.□ Limpieza de las instalaciones.□ Mantenimiento.□ Servicio telefónico..□ Cafetería.□ Transporte.□ Cuidados personales y atención individual personalizada.□ Valoración con plan de atención individualizado.□ Actividades de la vida diaria: Higiene personal, aseo y vestido; estética del usuario, servicio de peluquería, servicio de podología; apoyo para la movilización; alimentación; administración de medicación; atención nocturna.□ Manejo de trastornos del comportamiento.□ Ayuda para actividades instrumentales: ayudas técnicas, gestiones personales.□ Sanitarios: Atención médica, Enfermería 24 horas, Fisioterapia,...□ Psicosociales: atención social, terapia ocupacional, atención psicológica.□ Servicios de información / atención y participación al usuario y la familia.
--	--